

薰衣草油中的沉香醇, 乙酸芳樟酯, 冰片

dexFAST
DEXFAST

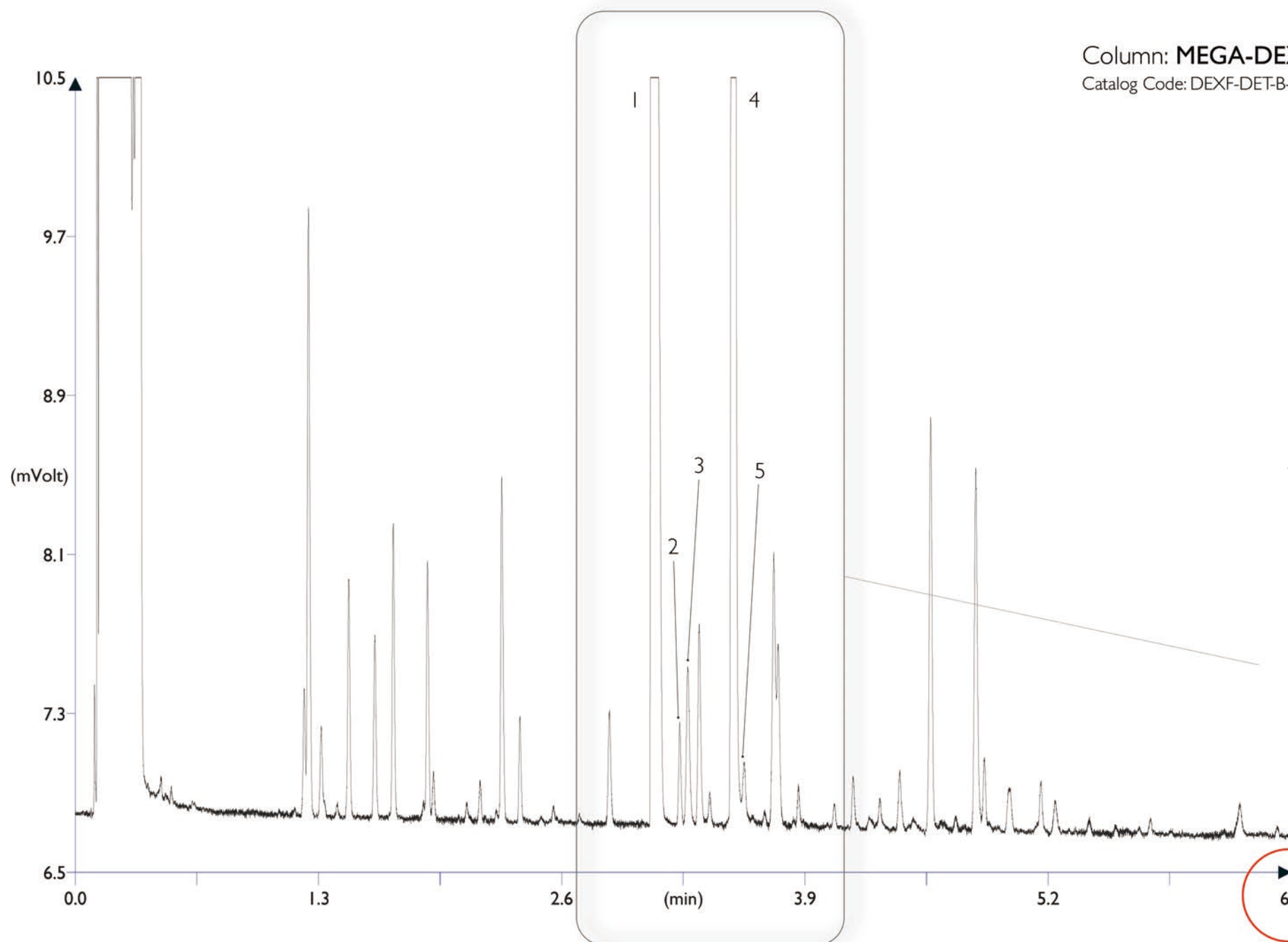

Column: MEGA-DEX DET Beta FAST - 0.10mm, 0.10 μ m, 5m
Catalog Code: DEXF-DET-B-010-010-5

条件:

进样口: 分流 230 $^{\circ}$ C, 100mL/min分流比, 0.2 μ L进样量

检测器: FID 250 $^{\circ}$ C

柱温箱程序: 50-150 $^{\circ}$ C, 15 $^{\circ}$ C/min

载气: 氢气, 140kPa

制样: 标准混合, 0.5%溶解在正己烷

1. (-),(R)-沉香醇
2. (+),(S)-沉香醇
3. (-)-冰片
4. (-),(R)-乙酸芳樟酯
5. (+),(S)-乙酸芳樟酯

Only 6.5 min
analysis time

MEGA[®]

www.mega.mi.it