

香水敏感源

Column: **MEGA-WAX FAST - 0.10mm, 0.10 μ m, 5m**

Catalog Code: F-WAX-010-010-5

条件:

进样口: 分流 250 $^{\circ}$ C, 用进样针进样0.5 μ L,

1:300分流比

检测器: FID 250 $^{\circ}$ C

柱温箱程序: 50-250 $^{\circ}$ C, 50 $^{\circ}$ C/min

载气: 氢气, 0.5mL/min

峰:

1. 柠檬烯
2. 里哪醇
3. 甲基辛酸
4. 橙花醛
5. 藜芦醇
6. 香叶醛
7. /
8. α -异甲基紫罗兰酮
9. 香叶醇
10. 苾醇
11. α -甲基紫罗兰酮
12. 羟基香茅醛
13. 桂皮醛
14. 香茅醇
15. 丁香酚
16. 肉桂醛
17. anysol
18. 桂皮烯
19. 金合欢醇1
20. 异丁子香酚
21. 己基肉桂醛
22. 己基肉桂醛2
23. 1-苯基癸
24. 香豆素
25. 香豆素2
26. /
27. 苯甲酸苾酯
28. 水杨酸苾酯
29. 肉桂酸苾酯

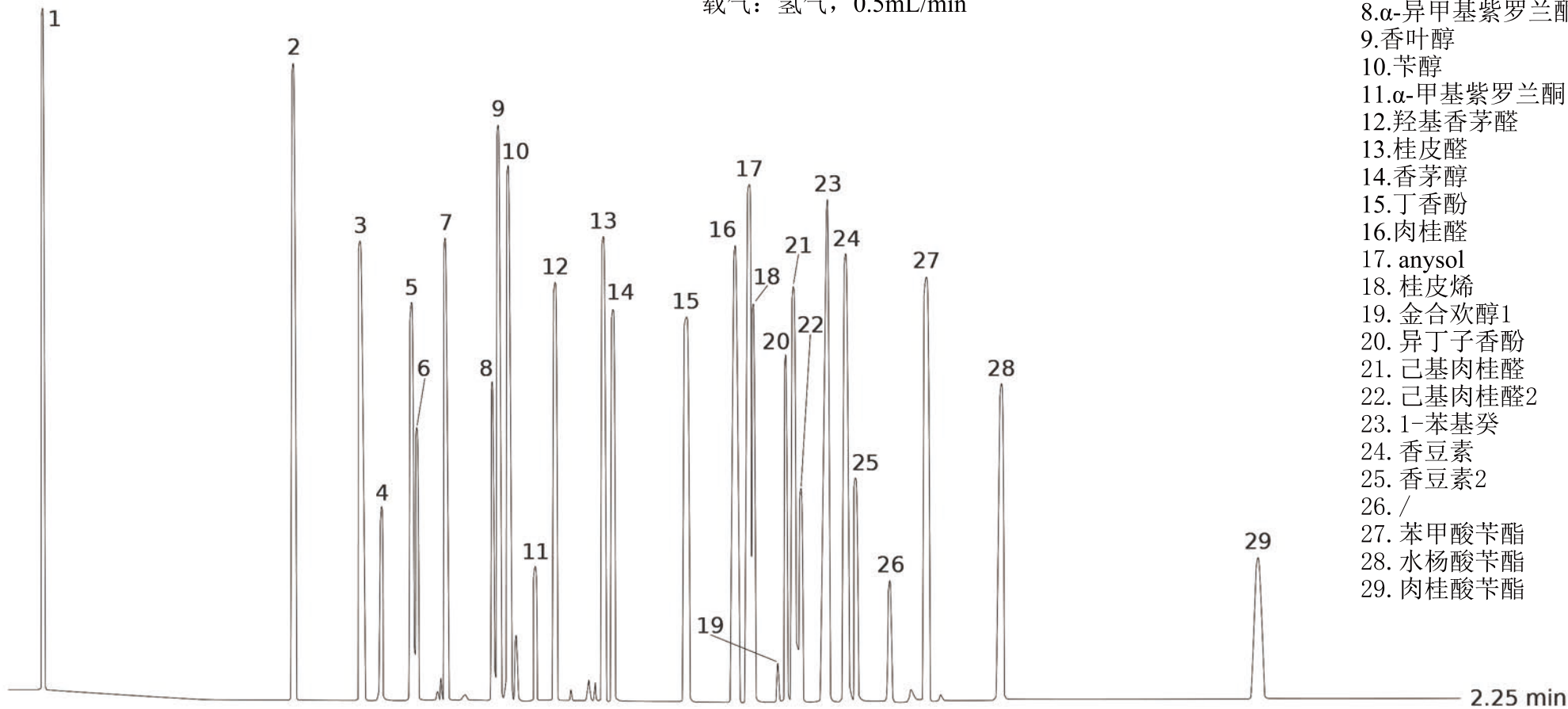

Acknowledgement: Prof. C.Bicchi, C.Brunelli et al. - Università di Torino, Dipartimento di Scienza e Tecnologia del Farmaco, Via Pietro Giuria, 9 - Torino - Italy.